

ELEVATIE PERETE CAMASUIT
Sc. 1:50

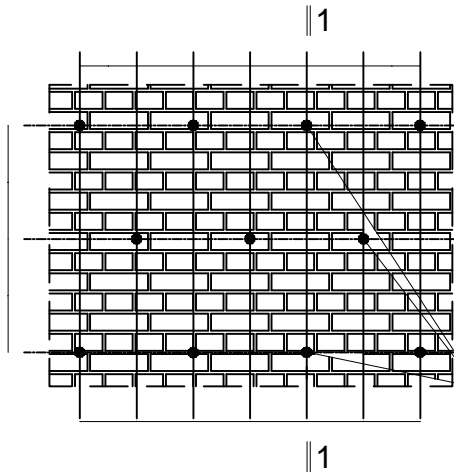

SECTIUNE 1-1
PERETE

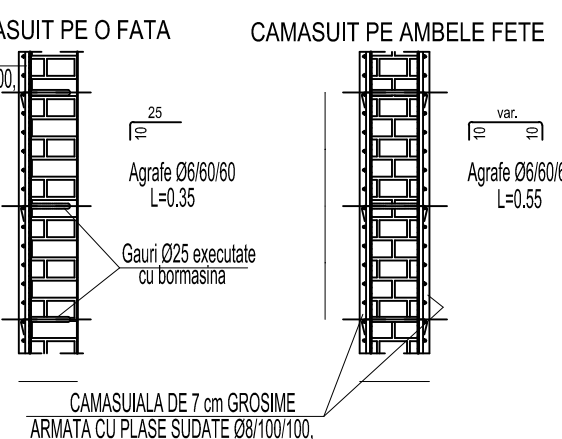

DETALIU SCOABA
sc 1:50

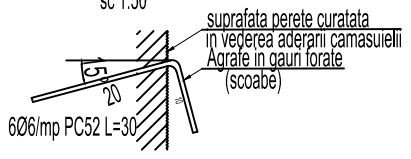

Detaliu pardoseala
sc 1:50

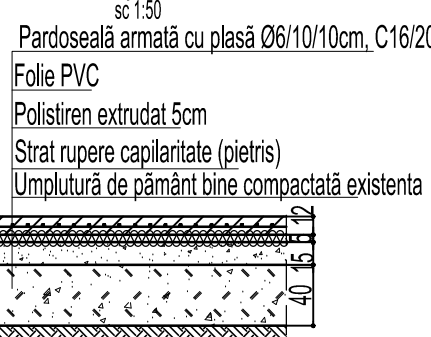

ZONA CU FISURA CARE SE INJECTEAZA

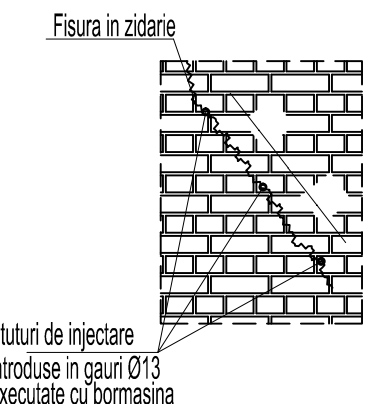

ZONA CU CRAPATURA SI DISLOCAREA CARAMIZILOR

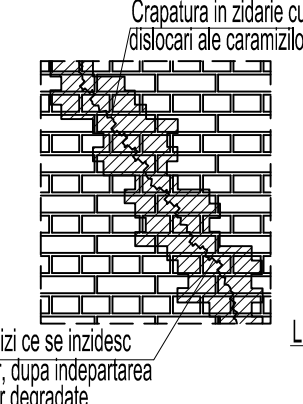

ZONA CU GOLURI CARE SE ZIDESC

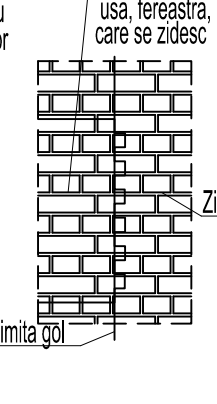

LEGAREA PLASELOR LA COLTURI

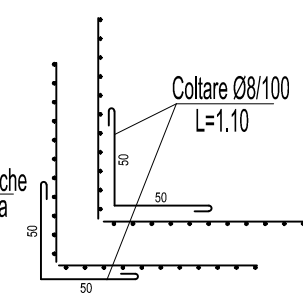

SECTIUNE CARACTERISTICA PERETE
CAMASUIT PE AMBELE LATURI
SCARA 1:20

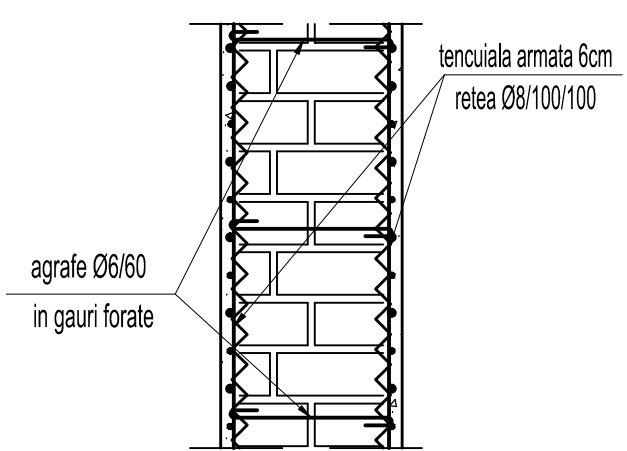

ORDINEA OPERATIILOR PENTRU EXECUTIA PERETILOR CAMASUITI

1. Se decoperteaza peretii prin inlaturarea tencuiei pe toata suprafata ce urmeaza a fi camasuata;
2. Se buciardeaza fetele decopertate pe o adancime de 2..3mm, astfel incat, in urma buciardarii, sa rezulte o suprafata vie de zidarie, cu porii deschisi in vederea unei bune aderari dintre tencuiala si zidarie;
3. Pentru inlaturarea prafului si a altor resturi de pe suprafetele buciardate se face suflarea cu aer comprimat;
4. Plasa de armatura se fixeaza de perete la fiecare 60cm, pe fiecare directie, pastrand distanta intre peretele de zidarie si barele cele mai apropiate ale plasei de armatura de 1,5...2cm;
5. Inainte de inceperea tencuirii, fata peretelui de zidarie se umezeste cu apa, aplicata prin pulverizare, evitand siroirea apei pe pereti; pentru acest motiv nu se admite udarea cu furtunul sau canciocul intrucat apa cu praful spalat din rosturi recolmateaza porii caramizii;
6. Grosimea stratului de camasuiala, se realizeaza cu BETON, si va fi de 6cm. Este recomandata tencuiala aplicata mecanic sau torcretat.
7. Operatia de buciardare de la punctul 2 poate fi inlocuita si cu alte operatii similare si anume: cioplire, polizare, sablare. Operatia de cioplire, care se recomanda a fi efectuata mecanic, cu unelte pneumatice, este recomandabila la peretii grosi de zidarie(de cel putin 37,50cm) la care acesta manopera este mai productiva, si la care nu mai conteaza daca prin spargerea caramizilor se inlatura un strat mai gros de 2..3mm, respectiv de pana la 10..15mm, intrucat stratul inlaturat prin cioplire va fi completat cu beton din grosimea de camasuiala;

REVIZIA					
REV.	EDIȚIA	DATA	DOCUMENTUL CARE A GENERAT REVIZIA	DESENAT	VERIFICAT
01					
02					
03					
04					
05					

VERIFICARE ATESTATĂ / EXPERTIZĂ TEHNICĂ				
VERIFICATOR ATESTAT EXPERT TEHNIC	NUME, PRENUME	SEMNĂTURA	CERINȚA DE CALITATE	REFERAT/EXPERTIZĂ NR. / DATA
VERIFICATOR ATESTAT				
VERIFICATOR EXP. TEHNIC				

BENEFICIAR: MINISTERUL AFACERILOR INTERNE-DIRECȚIA ASIGURARE LOGISTICĂ INTEGRATĂ		NR. DTP: P731/2018
TITLUL DTP: PRESTARE SERVICII DE REALIZARE A EXPERTIZEI TEHNICE, A AUDITULUI ENERGETIC ȘI DE PROIECTARE FAZA "DOCUMENTAȚIE DE AVIZARE A LUCRĂRILOR DE INTERVENȚII (D.A.L.I.)" PENTRU OBIECTIVUL DE INVESTIȚII "HUB DE SERVICII(CENTRU DE FURNIZARE SERVICII ELECTRONICE) LA NIVELUL M.A.I."		FAZA : D.A.L.I.
		DEPART.: STRUCTURI
		COD PLAN: P731/2018.VOL.04.R002
DESENAT	ING. RAZVAN BURLACU	SCARA: 1:500
PROIECTAT	ING. RAZVAN BURLACU	
VERIFICAT	ING. CATALIN BOROIANU	DATA: SEP 2018
ȘEF PROIECT SPECIALITATE	ING. CATALIN BOROIANU	
TITLUL PLANULUI: SCENARIUL 2_DETALII CONSOLIDARE PERETI		PLAN DE REFERINȚĂ: MAREA NEAGRĂ 1975
		SISTEM DE PROIECȚIE: STEREOGRAFIC 1970